

COLLECTIVITE TERRITORIALE DE GUYANE

COMMUNE DE CAYENNE

LIEU-DIT : " LA MADELEINE "

COLLECTIVITE TERRITORIALE DE GUYANE

PARCELLE BS 106

DEPÔT RCT

Date	Ind	MODIFICATIONS
10/JUILLET/2017	0	ORIGINAL
10/AOÛT/2017	1	PLAN DE DIVISION
04/NOV./2017	2	CHANGEMENT DE LIMITE DE PROPRIETE - DMPC N° 3088Z

PLAN DE DIVISION

SYSTEME DE COORDONNEES PLANIMETRIQUES : RGFG 95

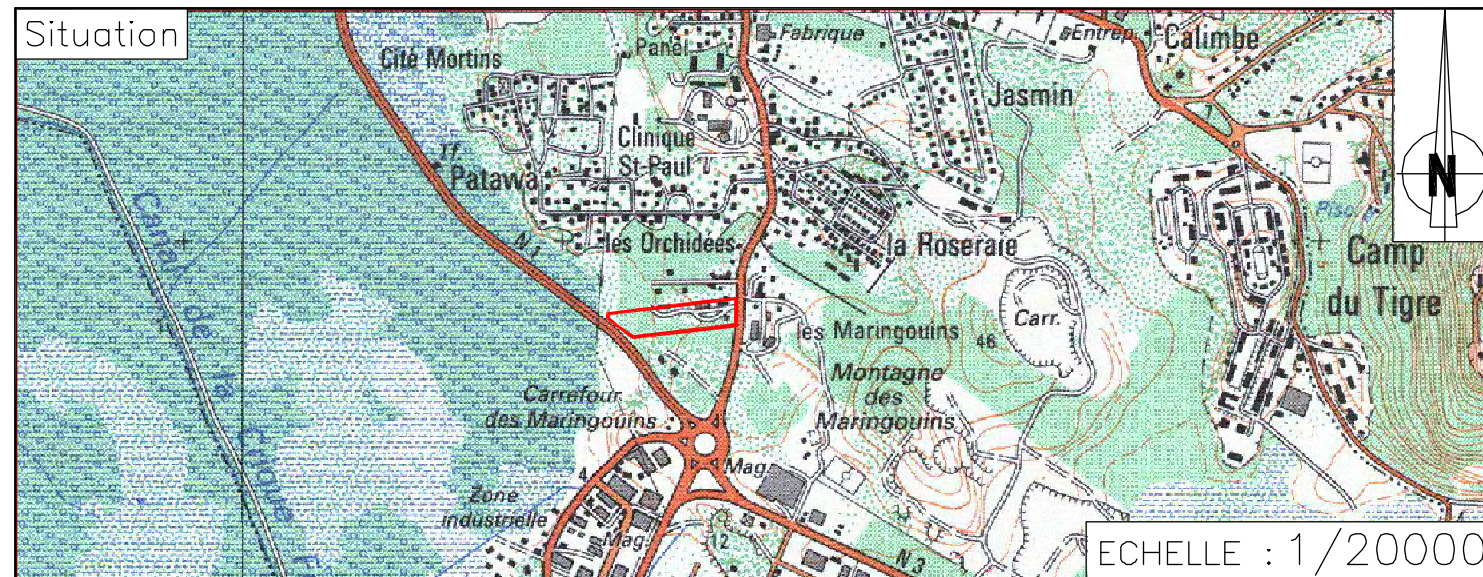

ECHELLE : 1/ 750

DOSSIER : 8225

SERG
Societe
d'Etudes et de
Représentations
Graphiques
Société inscrite à l'Ordre des Géomètres-Experts n° 200006

486, Ch. CONSTANT Chloé
97354 REMIRE-MONTJOLY
Tel : 05 94 30 47 76
Fax : 05 94 30 67 64
Site : www.serg-topo.fr
Email : serg@serg-topo.fr

Chemin de la Chaumière
Quartier BALATA
97351 Matoury Cedex
B.P. 9266



tel : 05 94 28 28 28
fax : 05 94 28 28 20

Date : 07/11/2017

LEGENDE :

- ✕ Borne Retrouvée { Bb=Borne béton
- * Béton
- Réseau eau potable
- Réseau EDF
- Réseau FT
- Réseau divers
- Réseau eaux usées
- Mur
- ✕ Clôture
- Limite de division - DMPC N° 3088Z
- Projet de servitude de passage
- Route
- Application foncière issue des signes apparents de possession
- Application figurative du parcellaire cadastral (sans valeur juridique)

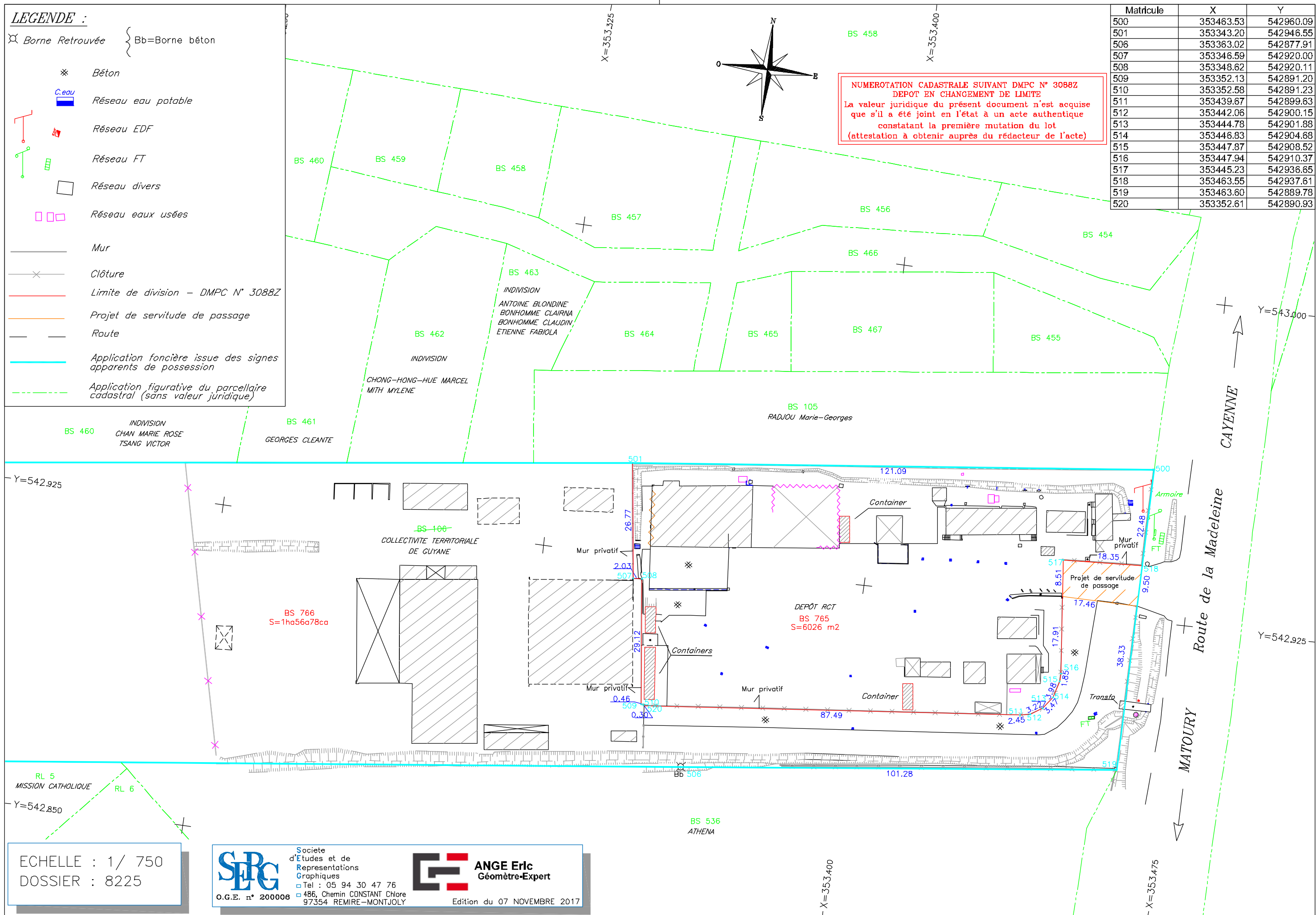

ECHELLE : 1/ 750
DOSSIER : 8225

SERG
Societe
d'Etudes et de
Représentations
Graphiques
Tel : 05 94 30 47 76
486, Chemin CONSTANT Chloé
97354 REMIRE-MONTJOLY
O.G.E. n° 200006

ANGE Eric
Géomètre-Expert
Edition du 07 NOVEMBRE 2017