

Collecte des eaux usées des cités périphériques au centre-ville de Cayenne

La Communauté d'Agglomération du Centre Littoral a entrepris l'étude pour la réalisation de réseau de collecte des eaux usées afin de desservir les cités périphériques au centre-ville de Cayenne. Ce vaste projet comprend 7 bassins versants et sa mise en œuvre sera scindée en une vingtaine de phases de travaux.

La première de ces phases concerne le bassin versant Roseraie Madeleine et consiste en :

- la pose du réseau gravitaire primaire, le long de la RD 17 (Route de la Madeleine) sur environ 400m en amont du rond-point Maringouin,
- la pose du poste de refoulement central du bassin versant et du réseau de refoulement le long de la RN1 entre les giratoires Maringouins et Leblond.

La CACL et la Ville de Cayenne vous informent que la société SOGEA Guyane a été retenue pour la réalisation des travaux dont le marché est actuellement en phase de préparation.

Les travaux débiteront le 29/02/2016, pour une durée de 6 mois selon le **planning prévisionnel** ci-dessous :

- ✚ Travaux préparatoire le long de la RN1 : 29/02/2016 au 14/04/2016
- ✚ Pose du réseau de refoulement : 26/05/2016 au 14/07/2016
- ✚ Pose du poste de refoulement : 20/05/2016 au 21/06/2016
- ✚ Pose du réseau gravitaire sur la RD17 : 16/03/2016 au 27/05/2016

Durant leur mise en œuvre, afin d'assurer la sécurité des riverains et des agents des différentes sociétés intervenantes sur le chantier, la circulation sera perturbée :

✚ Pendant les travaux sur la RN1 :

La voie de droite dans le sens Maringouins – Leblond sera isolée et interdite à la circulation.

✚ Pendant les travaux sur la RD17 :

La circulation sera alternée et la voie fermée ponctuellement la nuit afin de réaliser les traversées.

La CACL et la Mairie de Cayenne s'excusent d'avance pour la gêne occasionnée. Une réunion publique sera organisée très prochainement afin de faire une présentation des travaux et répondre à aux interrogations des usagers.

CONTACTS

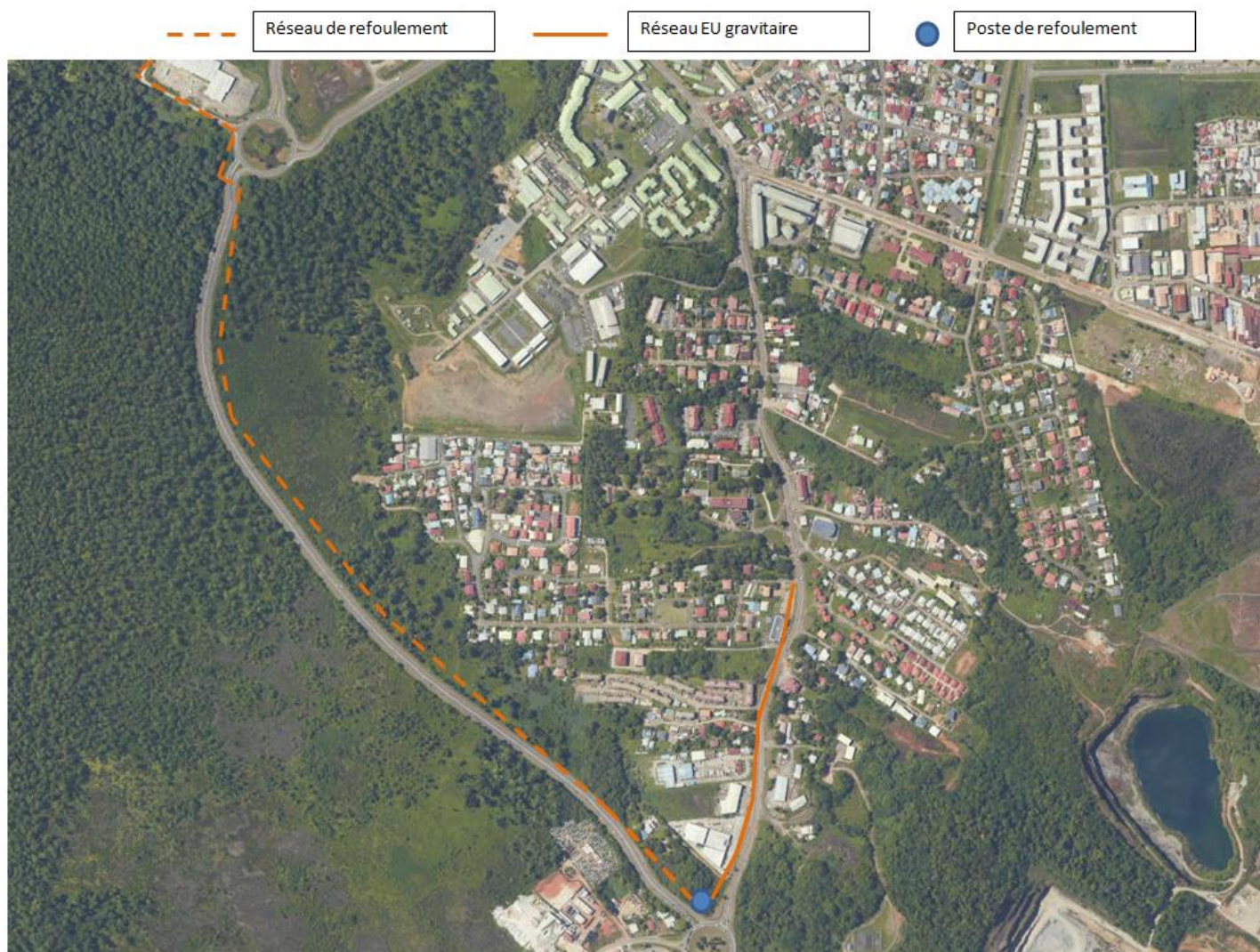

Synoptique du projet – Assainissement des Cités Périphériques de Cayenne – Bassin Versant Roseiraie Madeleine – Tranche 1